☞ Kommen Sie und sehen Sie die
"POCKET KODAKS"

Das neueste Produkt der Eastman Kodak Co. Sie sind vollständige Miniatur Cameras — man kann sie leicht in die Tasche stecken und doch entweder Platten oder „roll film" gebrauchen. Sie machen 1½ bei 2 Zoll große Negative, aber so perfekt daß man sie vergrößern kann.

Einerlei wie viele Cameras Sie haben, sehen Sie den "Pocket Kodack."

Die H. LIEBER COMPANY
88 Süd Meridian Str.

Zu verkaufen:

Händler und [illegible] Consumenten erspar[illegible] [illegible]en Geld in 250 West W[illegible]shingtonstr., N. W. Ecke Hän[illegible] und Washington Str.

20[illegible]ler! Händler! Händler. di[illegible]00 Kisten 200 Parlor Streichhölzchen $1 [illegible] Kiste.
$3,50 per Gros für Blechkannen.
$3.75 per Gros für Wagenschmiere.
49c für 1 Pfd Star Tabak.
13c für ein Pfd Packet Kaffee.
$1 für ein Dutzend Holzkübel.
Versäumen Sie nicht unsere Kleider für Männer und Knaben zu sehen.
Männerhosen 25c und aufwärts.
Anzüge für Männer $2.98 und aufwärts.
Knabenhosen 25c und aufwärts.
Kinderanzüge 48c und aufwärts.

Schuhe! Schuhe! Schuhe!
25c und aufwärts für Damen-Hausschuhe.
50c und aufwärts für Oxford-ties für Damen.
75c und aufwärts für Knöpfschuhe für Damen.
49c und aufwärts für Schulschuhe für Mädchen.
43c und aufwärts für Hausschuhe für Männer.
98c und aufwärts für Männerschuhe.
59c und aufwärts für Knabenschuhe.
Tausende von anderen Bargains in Groceries, Schuhen und Kleidern die ganze Woche. Kommen Sie No. 250 West Washington Straße, und überzeugen Sie sich.

## Anzeigen

in dieser Spalte kosten 5 Cents per Zeile.

Anzeigen, in welchen Stellen gesucht, oder offerirt werden, finden unentgeltliche Aufnahme.

Dieselben bleiben drei Tage stehen, können aber unbeschränkt erneuert werden.

Anzeigen, welche bis Mittags 1 Uhr abgegeben werden, finden noch am selbigen Tage Aufnahme.

### Verlangt.

Verlangt: Mehrere Holzschnitzer (Carver). Nachzufragen bei Sander & Recker. 90t

Verlangt ein gutes Mädchen für allgemeine Hausarbeit. 826 Union Straße. 80t

Verlangt: Mädchen von 16 Jahren für Hausarbeit. 224 Nord Alabama Straße. 8o

Verlangt: Ein erfahrenes Mädchen für Küche und Hausarbeit. Sofort zu erfragen Nordostecke Meridian und 9. Straße. D. Kahn. 80t

### Stellegesuche.

Gesucht: Ein Junge von vierzehn Jahren sucht ein Handwerk zu erlernen oder Beschäftigung in einer Grocery. Nachzufragen No. 26 Henneman Straße. 80t

Gesucht: Zwei deutsche Mädchen suchen Stellung in kleinen Familien. Nachzufragen No. 17 Dunlap Str. 80t

### Zu verkaufen.

Zu verkaufen: Zwei gute Saloons sind unter günstigen Bedingungen zu haben. Nachzufragen in der Office ds. Blattes. Nur gute und solide Leute brauchen sich zu melden. 845 ba

Zu verkaufen: Ein gebrauchter Kochofen und mehrere gebrauchte Möbel. No. 124 West Second Straße. 20t

Zu verkaufen oder zu vertauschen—10 Acker Land mit Haus von 4 Zimmern Scheune 30 bei 90 Fuß und mehreren anderen Gebäuden, nur 3 Meilen südlich von Washington Str., sehr billig. 72 Acker, angrenzend an Haughville und ganz nahe an der Straßenbahn mit zweistöckigem Backsteingebäude von 11 Zimmern mit großen Stallungen und anderen Gebäuden, die $10,000 kosteten, für viel weniger als Kostenpreis des Gebäudes, das Land allein ist $500 per Acker werth, in der Nachbarschaft; muß verkauft oder verhandelt werden. Mehrere andere Stücke angrenzend, davon welche mit 10, 20, 30, 40, 80 100 und 200 Ackern, alles vom besten Land, mit und ohne Gebäude. 30, 50 und 70 Ackers Stücke in der Nähe von Irvington. Eine Farm von 80 Acker, 50 Meilen von hier, mit guten Gebäuden, Vieh, Farmgeräthen und Futter (die Farmarbeit ist für den Schmelzer zu hart). Ein Haus mit 4 Zimmern, westlich von 176 Nord Pine Str., im besten Zustande, neu renovirt, nur $800. No. 607 Madison Avenue, 253 und 257 Coburn Str., mehrere Häuser und Lotten an dem mit Asphalt gepflasterten Theil der Shelbystraße, mehrere gut gelegene Häuser auf monatliche Zahlungen. Zu vermiethen No. 256 Süd Lennox Str., 5 Zimmer, Gas, gut gelegen, $9. 607 Madison Avenue, 6 Zimmer, neu, mit Gas, $12. No. 175 Buchanan Str., 5 Zimmer, $10,50; mehrere kleine und große Farmen.

C. A. Bürgler, 88½ Ost Washington Str.

### Verschiedenes.

JOHN L. EVANS,
Händler in
Schattenbäumen,
Reben und Blumen.
Adresse: 79 Locke Straße.

# Hiesiges.

Indianapolis, Ind., 7. Oktober 1895.

☞ Stimmt für Taggart.

— In Folge einer heftigen Erkältung litt ich an Heiserkeit. Eine Zeitlang des Morgens und Abends eine Tasse Dr. August König's Hamburger Brustthee genommen, stellte mich wieder her.—Catherine Seiler, Stockton, Cal.

☞ Vergesse morgen keiner zu stimmen.

☞ Das Muckerelement muß geschlagen werden.

☞ William Burke ein Kostgänger in Pat. Manlys Haus Ecke California und Maryland Str. starb gestern Abend gleich nachdem er sich zu Bett gelegt hatte am Herzschlage. Hülfs-Coroner Coroner ließ die Leiche zur Morgue bringen.

— **„Teutonia Bau- und Leih-Verein": Versammlung jeden Dienstag in Reichwein's Halle, Ecke Market und Noble Str. Geld zu verleihen.**

☞ Die Republikaner müssen geschlagen werden.

☞ Jeder fortschrittlich gesinnte Deutsche muß gegen den Puritanismus stimmen.

☞ Die Deutschen bedürfen der erzwungenen Moral der puritanischen Geistlichen nicht.

## Der Wahlzettel.

Für Mayor:
Thomas Taggart.

City Clerk:
Chas. H. Stuckmeyer.

Polizeirichter:
Chas. E. Coy.

Councilmen at large:
Robert M. Madden.
Thomas J. Montgomery.
Edward J. Sherer.
Albert E. Rauch.
George J. Dudley.
John O'Connor.

Stadtrathsmitglieder:
1. Ward—John P. Levendecker.
2. Ward—James B. Kenwood.
3. Ward—Joseph Brennan.
4. Ward—William Myers.
5. Ward—Frank E. Walcott.
6. Ward—Frank G. Helwig.
7. Ward—Edward Ducas.
8. Ward—Duncan Dewar.
9. Ward—Frank S. Clark.
10. Ward—Geo. Colter.
11. Ward—Ed. A. McClarnan.
12. Ward—James A. Costello.
13. Ward—John H. Kirkhoff.
14. Ward—James P. Smith.
15. Ward—John A. Ohleyer.

### Civilstands-Register.

(Die angeführten Namen sind die des Vaters oder der Mutter.)

#### Geburten.

Harry und Carrie Williams, Mädchen.
Thomas und Mathilda Reid, Knabe.
Hermann und Rosa Daggy, Knabe.
John H. und Rosa Duffy, Knabe.
Robert und Addie Thomas, Knabe.
John G. und Hattie Ohleyer, Knabe.
Orison P. und Ada Lee, Mädchen.
W. L. und Ida Smith, Knabe.
Allen und Cora Mueller, Mädchen.
Thomas und Nellie Boger, Knabe.
August und Louisa Tresemer, Knabe.
Edw. A. und Beatrice Dittrich, Knabe.
Vernon und May Le Feber, Mädchen.
Fred R. und Jenny M. Laisey, Mdch.

#### Heirathen.

Moses Simmons—Emma Dixon.
Wm. Kellog—Calie L. Stoney.
Edward Eaton—Anna McAfee.
Ralph H. Baine—Lenora Adams.
Geo. Hale—Ellen Clark.

#### Todesfälle.

W. Githens, 22 Jahre, 5. Okt., 175 O Michigan Str.
Susie Burgeß, 4 Jahre, 3. Okt., 49 Wri
James Monroe, 3 Jahre, 6. Oktober, 377 Schumacher Str.
Säugl. Thomas, 27 Stunden, 6. Okt. 141 Fayette Str.
Ambrose Hayden, 16 Jahre, 5. Oktbr., 75 Church Str.
J. Mich. Blum, 9 Monate, 5. Oktbr., 27 Angona Str.

### Ermuthigend.

Ist der Muth Dir ganz gesunken?
Schnell, mein Freund, noch eins getrunken,
Trink zum Bierchen das recht packt
Wie zum Beispiel: Malz-Extrakt.

Das neueste Gebräu der Home Brew. Co. Nur in Flaschen zu haben. Telephon 1050.

### Ein ehelicher Zwist.

James Massey und Gemahlin kriegten sich gestern in Ost Washington Str. bei den Haaren. Zwar lebten die Eheleuten nicht mehr miteinander, aber der Umstand, daß die Frau die Gesellschaft anderer Männer aufsuchte machte den Mann doch eifersüchtig. Durch das Erscheinen der Polizisten Richardson und Steinruck wurden weitere Ereignisse vermieden. Frau Masseys Mädchenname war Vine Moore und sie war das einzige von den Mädchen, welches damals beim Brande des Besserungshauses flüchtete und nie wieder eingefangen wurde.

### Neue Klagen.

Harry Cobb u. A. gegen William Steele u. A. Das Gericht wird ersucht einen Tag festzustellen, bis zu welchem die Verklagten das Grundeigenthum für eine verfallene Hypothek wieden einlösen können.

Ed. Trentrup gegen die Chas. F. Beach Co. Appellation von Friedensrichter Lockmanns Entscheidung in einer Lohnklage.

L. Roberts gegen H. R. Allen u. A. Appellation gegen die Entscheidung von Friedensrichter Lockmann in einer Lohnklage.

James M. Balfour gegen die Indianapols Bicycle Fire Co. Appellation.

Julius Jones gegen L. Applegate. Lienklage.

☞ Trusler ist der Kandidat der Partei Dennys und Powells.

## Die Diphteritis Epidemie.

Bemerkenswerthe Verhaltungsmaßregeln giebt Herr Dr. Wynn zur Behandlung von Diphteritis-Kranken.

Die Ausbreitung der fürchterlichen Krankheit verlangt, daß im eigensten Interesse die Angaben des tüchtigen Sanitarians — denen natürlich der Hausarzt für den besonderen Fall besondere Verhaltungsmaßregeln beifügen wird—befolgt werden.

„Diphteritis kann direkt durch Husten, Spucken, Niesen oder Küssen und indirekt durch den Gebrauch infizirter Gegenstände, wie Handtücher, Sacktücher, Kleider oder von Patienten gebrauchtem Geschirr übertragen werden. Im Falle befürchtet wird, daß eine Person von der Krankheit befallen ist, soll dieselbe isolirt und ein Arzt herbeigerufen werden. Sollte der Patient wirklich Diphteritis haben, so soll derselbe in ein oberes, gut ventilirtes, sonniges Zimmer gebracht werden, aus dem alle überflüssigen Möbel entfernt wurden, und niemand außer dem Arzt und Krankenwärter, soll in's Zimmer hineingehen.

Nachdem das Zimmer vorher ausgeräuchert, schüttet man ungefähr drei Eßlöffel voll Chlorkalk unter das Bett und wiederholte dies täglich. Die Kleider sollten von der Wärterin mit einem ätzenden Sublimat in einem hölzernen Gefäß eine Stunde lang gekocht werden. Das ätzende Sublimat ist sehr giftig und bedingt vorsichtige Handhabung. Für den Ausfluß aus Nase und Mund des Patienten sollen weiche Lumpen gebraucht werden, die man sofort verbrennt. Das Nothdurftgefäß soll ebenfalls immer etwas von der oben angeführten Auflösung enthalten. Die Kinder eines von der Krankheit infizirten Hauses sollen mit anderen Kindern nicht verkehren, bis sie wieder vollkommen gesund sind und die Karte vom Hause entfernt ist. Die Wände und das Holzwerk sollen sodann mit trockenen Lumpen abgerieben und letztere sogleich verbrannt werden.

Der Zimmerboden soll dann mit Wasser und Seife und dem ätzenden Sublimate gescheuert werden. Dann sollen in dem Zimmer, nachdem es vorher dicht verschlossen wurde, drei Pfund Schwefel verbrannt werden, nachdem vorher die Matratze frei gemacht und die Teppiche und Kleider aufgehängt wurden. Sehr gut soll es sein, wenn das Zimmer vor dem Verbrennen des Schwefels gedämpft wird. Im Todesfalle soll die Leiche in ein mit dem Sublimat getränktes Tuch gehüllt werden und 18 Stunden nachher soll das Leichenbegängniß, privatim, stattfinden. Plakate dürfen ohne Erlaubniß des Gesundheitsrathes nicht beseitigt werden und ein Kind, das Diphtheritis hatte, soll nicht eher zur Schule gehen, als bis es die Erlaubniß dazu vom Gesundheitsrath erhalten hat."

State of Ohio, City of Toledo, } ss.
Lucas County,

Frank J. Cheney beschwört, daß er der ältere Partner der Firma F. J. Cheney & Co. ist, welche Geschäfte in der Stadt Toledo, in obengenanntem County und Staate thut, und daß besagte Firma die Summe von einhundert Dollars für jeden Fall von Katarrh bezahlen wird, der durch den Gebrauch von Hall's Katarr Kur nicht geheilt werden kann.

Frank J. Cheney.

Siegel } Beschworen vor mir und unterschrieben in meiner Gegenwart am 6. Septbr. A. D. 1886.

A. W. Gleason, öffentlicher Notar.

Hall's Katarrh Kur wird innerlich genommen, und wirkt direkt auf das Blut und die schleimigen Oberflächen des Systems. Laßt euch umsonst Zeugnisse kommen.

F. J. Cheney & Co., Toledo O.

☞ Verkauft von allen Apothekern, 75 Cts.

### Der kleine Stadtherold.

Herr Adolph Frey feiert morgen seine silberne Hochzeit.

— Kaufe Mucho's „Best Havanna Cigars."

☞ Taggart muß gewählt werden.

☞ Das Testament von Sarah C. Reams wurde heute deponirt.

☞ W. Keller, ein Arbeiter in Booths Leihställen an West Market Str., nahm heute aus Versehen eine Dosis Belladonna. Er wurde nach dem Stadthospital gebracht. Sein Zustand ist ein sehr bedenklicher.

—Meerschaumpfeifen, lange deutsche Pfeifen, Cigarrenspitzen 2c., bei Wm. Mucho, 199 Ost Washington Str.

Sie erheitern,
Aber machen nicht betrunken.

Probiren Sie unsere schmackhaften und delikaten Crackers,

"Imperial Wines."

Jedermann liebt sie, vom Säugling bis zur Großmutter.
Fragen Sie Ihren Grocer nach dieselben.

Parrott und Taggart.

### Liederkranz-Konzert.

Trotz des regnerischen Wetters war die Mozart Halle gestern Abend bis auf den letzten Platz besetzt und das Konzert verdiente auch den guten Besuch. Die Vorträge des Liederkranz waren durchweg gut.

Besonders schön war der mit Orchesterbegleitung vorgetragene Chor „Noch steh'n die alten, starken Eichen," und das Volkslied „Mädele Ruck, Ruck" mußte Dacapo gesungen werden. Auch das Quodlibet „Flotte Sänger" zum Schluß fand großen Beifall. „Mein ewiges Lied bist du" wurde mit guter Nuancirung gesungen und es ist erfreulich zu beobachten, daß in dieser Hinsicht große Fortschritte gemacht werden. Bekanntlich verglich Karl der Große den Gesang der Deutschen zu seiner Zeit mit einer Fahrt über einen Knüppeldamm und manchmal wird man heute noch an dieses Urtheil erinnert. Es giebt aber nichts schöneres als ein aus 40 oder 50 Kehlen machtvoll hervorströmendes deutsches Lied, mit der richtigen Modulation gesungen, wie es beim Liederkranz der Fall ist.

Herr E. Ankenbrock erntete mit dem hübschen Solo „Ninetta" ein Dacapo. Der junge Herr Paul Wachsmann erntete mit seinem Violin-Solo reichen Beifall, der nicht enden wollte bis er sich zu einer Beigabe herbeiließ.

F. Weiffenbach sang mit seinem gewinnenden Bariton „Der Jäger". Die Leistung erhielt ein wohlverdientes Dacapo. Klaußmans Orchester spielte recht hübsch. Der letzte Vortrag desselben eine Negerhochzeit darstellend wurde sogar Dacapo verlangt, wahrscheinlich um den Paukenschläger noch einmal lachen zu hören, denn es war ihm gelungen bei dem ganzen Auditorium eine Zwerchfellerschütterung hervor zu bringen. Bekanntlich ist das Lachen sehr gesund.

Zum Schluß wurde tüchtig getanzt.

### Sicherheitsrath.

Der Sicherheitsrath hielt heute seine regelmäßige Versammlung ab. Den Beamtenberichten entnehmen wir, daß im letzten Monat 480 Verhaftungen vorgenommen wurden, davon waren 367 Weiße und 113 Farbige.

Wegen Verletzung des Nicholson-Gesetzes wurden nur sechs verhaftet.

Marktmeister Koehne berichtete, im letzten Monat $486.25 eingenommen zu haben.

Waagemeister Britton berichtete eine Einnahme von $124.80.

Das Feuerdepartement wurde zu 18 Feuern gerufen und arbeitete 346 Stunden und 31 Minuten.

Der Bauinspektor stellte 182 Bauerlaubnißscheine im Betrag von $156,113 aus.

Die Resignation von Polizeisuperintendent Powell wurde angenommen und Capt. Campbell zum provisorischen Superintendenten ernannt. Die Resignation tritt nächsten Donnerstag Mittag 12 Uhr in Kraft. Die Polizisten erhalten für den Wahltag besondere Instruktionen. Dieselben dürfen nicht zu nahe zu den Wahlplätzen und haben sich der Beeinflußung der Wählen zu enthalten. Besonders haben dieselben darauf zu sehen, daß die Wirthschaften geschlossen bleiben und haben die Wirthe extra zu warnen nach 6 Uhr keine Minderjährigen und Betrunkenen in ihren Plätzen zu erlauben.

Der Sicherheitsrath faßte einen Dankbeschluß für Superintendent Powell, in welchem sein Diensteifer gerühmt wird.

☞ Das System Denny-Powell muß abgeschafft werden.

☞ Wir stimmen gegen gesetzgeberische Eingriffe in das Privatleben des Bürgers.

☞ Heute Vormittag wurden bereits 7 neue Fälle von Diphteritis und ein Fall von Scharlachfieber angemeldet.

☞ Joe Henderson wurde heute wegen thätlichen Angriffs auf seine Frau verhaftet. W. Gransfield und Julius Fallender wurden heute auch wegen thätlichen Angriffs verhaftet.

### Grundeigth.-Uebertragungen

Indianapolis, 5. Okt. '95.

Berichtet durch die Alex. Metzger Grundeigenthums-Agentur im zweiten Stockwerk der Odd Fellow Halle, nordöstliche Ecke von Washington und Pennsylvania Str.

C. N. Thompson, Trustee, an Edw. N. Meredith, Lot 88, Ardmore Add. $300.

S. C. Keesling an G. W. Shelton, Lot 102, Hosbrook & Co.'s Brinkman Hill Add. Brightwood. $125.

A. W. Denny, Trustee, an May Ireland u. A., Lot 9, Block 1, Caven & Rockwoods O. Woodlawn Addition. $400.

C. Huffman an C. J. Kerr, Theil v. östl. ½, südwestl. ¼, Sek. 18, Tp. 17, R. 4. $1200.

A. Huffman an C. J. Kerr, Theil v. östl. ½, südwestl. ¼, Sekt. 18, Tp. 17, R. 4. $600.

James L. White an Conyers A. White, Lot 32, Clark's dritte Add. zu West Indianapolis. $1,800.

Robert Martindale an Antonia Meo, Lot 85, Martindale Trustee's, Jackson Park Add. $350.

Thomas J. East an Peter C. Hanson, Lot, 31, in Clark's Add. zu Haughville. $1,000.

James Eaglesfield an Albert S. Comstock, Lot 24, Block 14, dritte Section von Lincoln Park. $4300.

Mary T. Brouse an John Medert, Theil von Lot 12, in Downey & Ohmer's Woodland Park Add. zu Irvington. $1,200.

John M. Benner an Fred. W. Eliott, Lot 63 in Bybee & Pratt's 1. Westseite Add. $500.

Otto Minger an John Bradley, Lots 378, 379, 380, 381 und 382 in Clark & Mick's Haughville Park. $1250.

Josephine E. Harris an Marvin B. Crist, Lot 3 in Routh's Subd., Johnson's Erben Add. $3000.

Joseph H. Clark an John Bradley, Lot 54 in Clark's 3. Add. zu West Indianapolis. $3000.

Hollin N. McCrea an David P. Erwin, Theil von Lot 2, Square 44 $1200.

Uebertragungen 15; Gesammtwerth derselben $20,285.00.

### Baupermits.

P. B. Galagher, Wohnhaus an der nordwestl. Ecke von West und Morris Str., $1700.—Frank F. Dieß, Wohnhaus und Stallung auf Lot 1, Dieß Bros. Add. an Ost Washington Str., $1975.—Louis Faubetich, Wohnhaus auf Lot 5 in Fairbank's Add. an Sanders Str., $929.—S. J. Bolin, Verkaufsladen auf Lot 24 in McCarty's Subd., an Süd West Str., $550.

W. H. H. Miller und John B. Elam, Backsteingebäude an S. Illinois Str., auf Lot 2 in Morris' Sub., Sq. 88. $18,000.—George W. Seibert, Reparatur 185 S. New Jersey Str., $159.—Josephine Wright, Cottage auf Lot 12 in Sq. 2 B. und R. Subd. an Springfield Str., $760. — Luerstia Hobart, Cottage auf Lot 22 in Coopers Add. an St. Paul Str., $325.—David-King, Wohnhaus mit 16 Zimmern 261 Mississippi Str., $3000.—E. James Smith, Wohnhaus auf Lot 15 an Hill Str., $428.—Viola Hamilton, Cottage auf Lot 17 in Bruce & Bakers Add. an Columbia Ave., $750.

### Nach Europa!

P. Pfisterer's Passage Agentur, No. 103½ Ost Washington Str., verkauft Schiffsscheine für 1. Cajüte $45; 2. Cajüte $36; Zwischendeck $16.

☞ Taggart muß gewählt werden.

— Verlangt Mucho's „Best Havanna Cigars."

☞ Das ganze Ticket muß es sein

☞ Die republikanische Partei in unserer Stadt hat sich ganz und gar den Temperenzlern überliefert.

— Schön und rein
Soll das Haus stets sein!
Die besten Bürsten kauft man bei H. Schmedel, 420 Ost McCarty Straße.

☞ Morgen kann jeder deutsche Republikaner ohne Verletzung seines Prinzips mit gutem Gewissen demokratisch stimmen.

— Deutsch-Amerikanischer Hausarzt 25 Cts.

Die deutsch-amerikanische Hausfrau 25 Cents.

Fürst Bismarck und die Wiedererrichtung des deutschen Reiches 25 Cts.

Wir haben nur noch einen kleinen Vorrath dieser nützlichen Bücher und werden keine nachkommen lassen. Wer eines zu kaufen wünscht, beeile sich deshalb.

Interessante
Lektüre!

Für Frauen, die Kleidungsstücke irgend welcher Art für diese Jahreszeit gebrauchen, sind Artikel über Kleidermoden immer interessante Lektüre.

Wir schreiben hier keine Artikel über Moden, sondern wir hoffen nur Ihre Aufmerksamkeit auf eine Reihe von Kleiderstoffen zu lenken wie wir noch nie zuvor das Vergnügen hatten, Ihnen solche von gleich schöner Qualität vorzulegen.

—Die neuesten Muster in—
Silk und Wool Mixtures,
Boucles,
Bourettes,
Cheviots,
Scotch Plaids etc.
unzählige verschiedene Muster in schönster Farbenharmonie. Unsere Preise werden Sie auch interessiren.

Werden Sie sich dieselben ansehen?
Wir versenden Muster.

L. S. Ayres und Co

P. S. In dieser Woche kommt eine große Partie Damen-, Herren- und Kinder-Unterzeug zu sehr herabgesetzten Preisen zum Verkauf. Wieder eine Gelegenheit Geld zu sparen.

### Büchertisch.

Im neuen Gewande stellen sich uns mit dem soeben ausgegebenen ersten Hefte des zwölften Jahrganges die Illustrirten Oktav-Hefte von „Ueber Land und Meer" dar. Sie erscheinen in buntfarbigem Umschlage nach einem ebenso originellen wie künstlerisch-geistvollen Entwurfe von Prof. Paul Höcker in München. Aber nicht nur auf die äußere Einkleidung erstreckt sich die Neuerung, welche dem altbewährten Unternehmen zu theil geworden ist.

So eröffnet das erste Heft der illustrirten Oktav-Hefte von „Ueber Land und Meer" in glanzvoller Weise seinen neuen Jahrgang und erweist sich aufs neue als die vornehmste, am reichsten illustrirte Monatsschrift, die nicht nur den seither eingenommenen Rang unter allen ähnlichen Unternehmungen mit Bravour behauptet, sondern ihrem Ziele der Vervollkommnung mit Riesenschritten näher kommt. Das erste Heft (Preis 35 Cents) ist durch jeden Buch- und Zeitungshändler zur Ansicht zu erhalten.

### Polizeigericht.

Die Mehrzahl der heute vorliegenden Fälle wurde bis nach der Wahl vertagt. Es wurden 18 Fälle verschoben. Die Trunkenbolde erhielten die üblichen Strafen und Alex. Hazlewood wurde wegen thätlichen Angriffs auf Robt. Butler zu $5 und Kosten verurtheilt und wegen des Ziehens einer tödtlichen Waffe ebenfalls zu $5 und Kosten.

### Aus den Gerichtshöfen.

Superior Court.

Zimmer No. 1. Wm. H. Nichols gegen Enoch H. Moore u. A. Albert E. Metzger zum Massenverwalter ernannt unter $6000 Bürgschaft. Dieselbe wurde angenommen.

Wm. Heazel gegen Westerm Improvement Co. Der Receiver hinterlegte seinen Schlußbericht.

Zimmer No. 3. John H. Najen gegen John A. Smith u. A. Hypothekenklage. Urtheil gegen den Verklagten John A. Smith für $1737.96 und gegen den Verklagten Dudly M. Culver für $365.24.

☞ Die morgige Wahl muß von den Deutschen entschieden werden.

☞ Man stimme gegen die Herrschaft der Kirche und der Geistlichen.

Mr. R. A. Gouwens.

HOOD'S und nur HOOD'S

Migraene kurirt.

Herr R. A. Gouwens in South Holland, Ill., als Postmeister wie auch als Kleinwaarenhändler ist eine wohlbekannte Persönlichkeit. Ueber seinen Fallschreibter: "Erlauben Sie mir meine aufrichtige Befriedigung über Hood's Sarsaparilla auszudrücken. Seit Jahren litt ich an Migraene die von einem verdorbenen Magen und unreinem Blut herkam. Nichts einen Morgen konnte ich aufstehen ohne diese betäubenden.

Schmerzen im Kopf.

Ich versuchte viele Arzneien, die sämmtlich wirkungslos waren. Schließlich beschloss ich Hood's Sarsaparilla zu versuchen. Ich richtete mich genau nach den Vorschriften und in kurzer Zeit war mein Appetit besser meine Kopfschmerzen verringert, und das

Betäubende und verzagende Gefühl

machte einem heitern Gemüth Platz. Ich habe verschiedene Flaschen gebraucht und der Kopfschmerz ist nicht zurückgekehrt und ich befinde mich bedeutend besser. Hood's Sarsaparilla ist das beste Mittel, das Blut zu reinigen, das System

Hood's Sarsaparilla Kurirt

zu stärken und einen tüchtigen Appetit zu erzeugen." R. A. GOUWENS.

Hood's Pillen kuriren Uebelkeit, Migraene Gelbsucht. Von allen Apothekern verkauft.

Unser neues Gebräu:

"EXTRACT OF MALT"

Ein konzentrirtes Liquid aus Malz und Hopfen, ist ganz ausschließlich für unser Flaschenbier-Geschäft gebraut und jetzt zur Ablieferung bereit.

"Extract of Malt" sollte ein in jedem Hause gern gesehenes Getränk sein, da seine absolute Reinheit, wie auch seine große Nahrhaftigkeit es ganz besonders für den Familiengebrauch geeignet machen.

Es ist von hervorragenden Chemikern dieser Stadt, wie auch Chicago's analysirt worden und hat die Prüfung wohl bestanden, da beide es für ein gesundes und kräftigendes Getränk erklärt haben.

Machen Sie einen Versuch mit "Extract of Malt".

Es wird Ihnen sicherlich gefallen.

Es wird in unserer Flaschenbier-Abtheilung auf Flaschen gezogen. Telephon 1050. Sowie auch von J. Metzger & Co. — Telephon 407.

HOME BREWING CO.

☞ Ablieferung erfolgt prompt nach jedem Stadttheile.

— Ein hübscher —
Gas- oder elektrischer Candelaber
trägt viel zur Zierde eines Zimmers bei. Wir haben die Neuesten,
Preise immer die niedrigsten.
C. ANESHAENSEL & Co.
Marion Block. Ecke Meridian und Ohio Straße.

Keller Bros.,
Artificial Stone and Paving Co.
Office: 99 Ost South Straße.
☞ Telephon 1073.

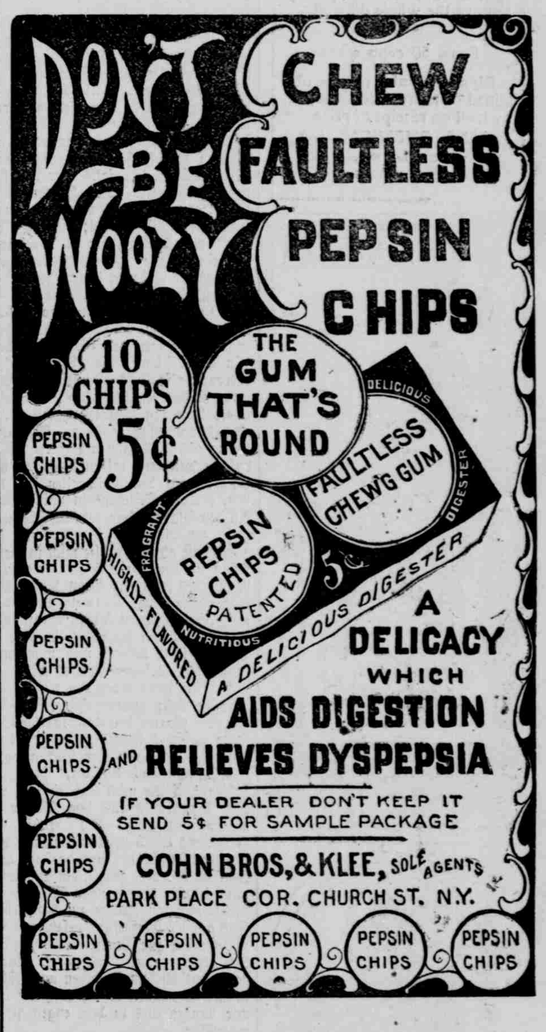


RIALTO
Cigar Store.
67 Ost Washington Straße.

Die beste Auswahl einheimischer und importirter Cigarren.

Probiren Sie die
Rialto 5c Cigarre.
Um geneigten Zuspruch bittet
Schiller Römler.

Neue Waaren.

Französische Erbsen,
Französische Pilze,
Amerikanische Erbsen,
Spargel.

R. M. Mueller,
61 Massachusetts Ave. } Oestlich von
110 Ost New York Str. } Delawarestr.
Telephon 575.

C. F. G. MEYER,
Händler in
Grundeigenthum
Geld jederzeit zu verleihen. Feuerversicherung in guten Compagnieen.
Office: 44 Baldwin Block.
S. W. Ecke Delaware & Market Str.

Cutflowers,
Palms & Jardiniers.
FLORAL-EMBLEMS.
Bertermann Bros.
37—43 Massachusetts Ave.
10 Pembroke Arcade.
Telephon 840.
Alle Blumenarbeit ohne Gefahr verschickt.

John Hornung,
233 Süd Delaware Str.
Gute Getränke,
gute Cigarren
und immer einen
—guten Lunch.—

$3000 A YEAR! I undertake to briefly teach any fairly intelligent person of either sex, who can read and write, and who, after instruction, will work industriously, how to earn Three Thousand Dollars a Year in their own localities, wherever they live. I will also furnish the situation or employment at which you can earn that amount. No money for me unless successful as above. Easily and quickly learned. I desire but one worker from each district or county. I have already taught and provided with employment a large number, who are making over $3000 a year each. It's NEW and SOLID. Full particulars FREE. Address at once, H. G. ALLEN, Box 420, Augusta, Maine.

Vollständige Gesundheit wird durch Entfernung der verwesten Produkte der Verdauung aus dem Körper erhalten. Verstopfung und die schädlichen Folgen der Absorption der Excremente werden rasch durch Lemon Tonic Laxative geheilt. Die erfrischenden Eigenschaften der Zitrone und die abführende und stärkende Kraft anderer Kräuter ergeben ein wohlschmeckendes Abführmittel. Frauen werden es werthvoll finden, denn manche vermeindliche Gebärmuttervergrößerung kommt von Verstopfung her. Männer werden finden, daß es Appetit und klaren Kopf macht, und schlechte Verdauung, Kopfweh und Galle kurirt. Große Flasche 50 Cts. in allen Apotheken.

LEMON · TONIC · LAXATIVE